



## BORSA İSTANBUL

BİST 100 endeksi günü %1,08 yükselişle 9.521,04 puandan tamamladı. BİST 100 endeksi gün içinde en düşük 9.274,55 en yüksek ise 9.559,96 seviyesinden işlem gördü. Toplam işlem hacmi ise 125,4 milyar TL düzeyinde gerçekleşti.

En fazla işlem gören sektör endeksi 48,9 milyar TL ile BİST SİNAİ endeksi olurken, en fazla değer kazanan sektör endeksi %2,62 ile BİST ULAŞTIRMA endeksi oldu. En fazla değer kaybeden sektör endeksi ise -%2,47 ile BİST KOBİ SANAYİ endeksi oldu.

XU100 endeksi içerisinde işlem gören 66 hissenin fiyatı yükselirken, 31 hissenin fiyatı düşmüştür. 3 hissenin ise fiyatı değişmemiştir .

Borsa İstanbul'un toplam işlem hacmi bir önceki işlem gününe göre %9,99 yükselişle (11,4 milyar TL) 125,4 milyar TL oldu. 5 günlük ortalama işlem hacmi 113,0 milyar TL düzeyinde gerçekleşirken son gün işlem hacmi ortalamaya göre %11,01 artış kaydetmiştir.

## PİYASA GÜNDEMİ

Merkez bankalarının faiz politikaları yön belirleyici olmaya devam ediyor. Dün, Avrupa Merkez Bankası (ECB) faizleri beklediği gibi 25bp düşürdü. Bundan sonrası için de faiz oranları için yönün "oldukça açık" olduğunu ifade etti. Önümüzdeki hafta Salı günü başlayıp Çarşamba günü sona erecek Fed'in faiz kararı toplantısı piyasaların odağında olacak. Dün açıklanan verilerin ardından 50bp faiz indirimi öngörülerini yeniden artmaya başladı. Doların zayıflaması da bu yönde beklentinin artmasıyla açıklanabilir. Bugün küresel piyasalar için Euro Bölgesi sanayi üretimi, Fransa/TÜFE ve ABD'de Michigan Üniversitesi tüketici güveni raporu takip edilecek.

Borsa İstanbul tarafında ise oldukça volatil bir gün yaşandı. EMA-200 ortalaması 9400 hattının da altına inerek destek ihlali yapan endekste kapanışa yakın gelen alımların etkisiyle 7 gündür devam eden düşüş serisinin ardından günü yükselişle tamamlamayı başardı. Bundan sonraki süreç için 9400 bölgesi grafiksel anlamda önemli destek bölgesi konumuna gelmiştir. Dolayısıyla 9400 üzerinde kaldıkça yükseliş çabalarının devam etmesi beklenebilir. Bugün yurtdışında TCMB'nin piyasa katılımcıları anketinin sonuçları izlenecek.

## DÖVİZ PİYASASI

	Son	Gün %	Haf.%	Ay %
USDTRY	33,9136	-0,22	-0,13	1,00
EURTRY	37,6648	0,64	-0,47	2,57
GBPTRY	44,6300	0,57	-0,57	4,00
EURUSD	1,1074	0,56	-0,33	1,29
GBPUSD	1,3124	0,63	-0,43	2,80

## DÖVİZ SEPETLERİ

	Son	Gün %	Haf. %	Ay %
Döviz Sepeti	35,7762	-0,13	-0,14	2,04
Dolar Endeksi (DXY)	101,1490	-0,65	0,12	-1,92

## TAHVİL PİYASASI

Tahvil Faizleri	Son	Ö.Gün	Ö.Haf.	Ö.Ay
TL Referans Faiz	51,1%	52,2%	53,0%	49,3%
Türkiye 2 Yıllık	36,6%	37,8%	38,0%	37,8%
Türkiye 10 Yıllık	23,9%	24,0%	24,0%	24,2%
Almanya 10 Yıllık	2,1%	2,1%	2,2%	2,3%
ABD 2 Yıllık	3,7%	3,7%	3,7%	4,1%
ABD 10 Yıllık	3,7%	3,7%	3,7%	3,9%
ABD10y 2y Farkı	2,3bp	0,7bp	-1,6bp	-18,1bp

## EMTİA PİYASASI

Emtia	Son	Gün %	Haf. %	Ay %
Altın Ons	2.558,3	1,87	1,64	3,49
Gümüş Ons	29,9	4,19	3,66	6,86
Brent	71,8	1,99	-1,22	-11,88
Gram Altın	2.810,9	0,65	0,67	5,15

## BORSA İSTANBUL ENDEKSLERİ

Performans	Kapanış	İşlem Hacmi	Gün %	Haf. %	Ay %	Yb %
BİST-100	9.521	88.072.560.114	1,1	-4,2	-3,1	27,5
BİST-30	10.491	69.754.047.823	1,4	-3,9	-2,1	30,8
BİST Sanayi	12.749	48.941.672.986	0,4	-4,4	-4,8	10,6
BİST Banka	13.353	18.214.477.238	2,3	-5,7	3,1	53,2
BİST Tüm	10.912	125.408.755.899	0,8	-4,2	-3,1	27,2
Son ve Önceki Dönem		Son	Ö. Haf	Ö. Ay	Yılbaşı	Ö. Yıl
Yab.Takas Oranları (%)		38,77	38,68	38,41	37,95	32,16

## BİST 100 ENDEKSİ

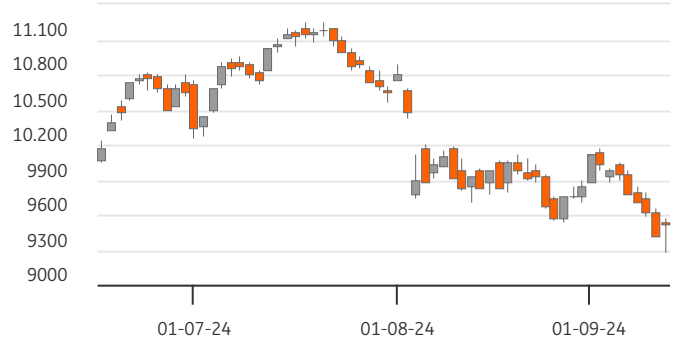

## BİST-100 EN ÇOK DÜŞENLER

	Değ.%	Kapanış	Hacim	Hacim	Kapanış	Değ.%	
SOKM	-3,87	45,66	764,4	PGSUS	3.419	237,90	5,31
AKFGY	-3,35	2,02	221,0	GARAN	2.668	109,70	3,30
SDTTR	-3,29	226,00	112,9	BRSAN	2.588	572,00	9,16
TMSN	-2,94	125,40	193,3	GUBRF	1.154	175,20	1,15
CWENE	-2,70	184,00	292,9	MGROS	747	499,50	0,25

## BİST-100 PARA GİRİŞİ

## BİST-100 EN ÇOK YÜKSELENLER

	Değ. %	Kapanış	Hacim	Hacim	Kapanış	Değ. %	
BRSAN	9,16	572,00	2.588,1	THYAO	11.134	286,25	2,23
PGSUS	5,31	237,90	3.419,3	ISCTR	5.093	12,84	2,88
SKBNK	4,87	4,31	434,8	YKBNK	4.851	29,52	0,68
TOASO	4,38	214,50	1.019,1	EREGL	4.102	46,80	-1,27
AGROT	3,79	15,35	509,4	EKGYO	3.975	11,15	3,53

## BİST-100 HACMİ EN YÜKSEKLER

	Değ. %	Kapanış	Hacim	Hacim	Kapanış	Değ. %
BİST-100		2022/12	2023/12	2024/06	3 Yıl Ort	Cari
F/K Oranı	6,07	9,52	10,19	8,6%	9,92	
PD/DD Oranı	1,55	1,30	1,91	1,6%	1,91	
Net Kar Marjı	10,3%	12,2%	11,9%	11,5%	26,4	
Aktif Karlılığı	6,1%	4,6%	4,3%	5,0%	9,5	
Özsermaye Karlılığı	32,7%	22,2%	24,1%	26,3%	27,8	

Endeks ve Döviz Sözleşmeleri	Gün %	Açık Pozis. (AP)	AP Değ.
F_XU0301024	1,22	459.462	106
F_XAUUSD1024	1,56	120.935	-3.642
F_USDTRY0924	-0,34	977.504	87.847
F_EURUSD0924	0,24	30.261	-629
F_EURTRY0924	-0,08	8.444	-121

Ülke	Endeks	Kapanış	Gün %	Haf.%	Ay %
ABD	S&P 500	5.596	0,7%	1,7%	4,7%
	DOW 30	41.097	0,6%	0,8%	4,4%
	NASDAQ	17.570	1,0%	2,6%	4,7%
Fransa	CAC40	7.435	0,5%	0,0%	2,5%
Almanya	DAX	18.518	1,0%	-0,3%	4,5%
İngiltere	FTSE	8.241	0,6%	0,0%	0,4%
Japonya	NIKKEI 225	36.833	3,4%	0,5%	5,2%





## BİST ENDEKSLERİ DESTEK DİRENÇ - HAREKETLİ ORTALAMA - PERFORMANS TABLOSU

Endeks	Kapanış	Destekler		Pivot	Dirençler		Hareketli Ortalamalar			Performans			
		Destek 2	Destek 1		Direnç 1	Direnç 2	5 HO	20 HO	50 HO	Gün. %	Haf. %	Aylık %	Yıllık %
XU100	9.521,04	9.166,44	9.343,74	9.451,85	9.629,15	9.737,26	9.607,09	9.816,49	10.310,71	1,1%	-4,2%	-3,1%	16,7%
XU050	8.449,75	8.124,00	8.286,88	8.388,23	8.551,11	8.652,46	8.505,09	8.700,60	9.118,38	1,2%	-4,0%	-2,7%	18,3%
XU030	10.490,83	10.060,40	10.275,62	10.414,55	10.629,77	10.768,70	10.546,78	10.782,69	11.261,10	1,4%	-3,9%	-2,1%	22,0%
XUSIN	12.748,98	12.296,24	12.522,61	12.695,01	12.921,38	13.093,78	12.971,26	13.267,37	13.916,05	0,4%	-4,4%	-4,8%	-3,4%
XUMAL	10.702,98	10.276,07	10.489,52	10.601,78	10.815,23	10.927,49	10.825,19	11.002,21	11.594,95	1,4%	-5,2%	-0,4%	34,2%
XBANK	13.353,08	12.642,65	12.997,87	13.190,03	13.545,25	13.737,41	13.386,34	13.721,22	14.397,87	2,3%	-5,7%	3,1%	73,9%

## BİST 30 HİSSELERİ DESTEK DİRENÇ - HAREKETLİ ORTALAMA - PERFORMANS TABLOSU

Hisse	Kapanış	Destekler		Pivot	Dirençler		Hareketli Ortalamalar			Performans			
		Destek 2	Destek 1		Direnç 1	Direnç 2	5 HO	20 HO	50 HO	Gün. %	Haf. %	Aylık %	Yıllık %
AKBNK	56,80	53,63	55,22	56,08	57,67	58,53	57,11	58,82	61,45	2,7%	-6,3%	4,8%	100,1%
ALARK	90,65	87,28	88,97	89,88	91,57	92,48	91,66	96,27	101,12	1,5%	-5,2%	-11,5%	-26,1%
ASELS	55,95	53,38	54,67	55,38	56,67	57,38	56,09	56,97	59,72	1,9%	-2,7%	-1,9%	31,1%
ASTOR	78,30	74,60	76,45	78,65	80,50	82,70	80,79	76,75	84,48	-1,9%	-0,6%	1,8%	-43,5%
BIMAS	557,50	524,83	541,17	554,83	571,17	584,83	554,10	555,70	571,36	-0,9%	1,8%	-0,9%	108,9%
BRSAN	572,00	520,00	546,00	561,00	587,00	602,00	519,95	424,48	425,28	9,2%	16,7%	52,2%	-14,1%
DOAS	217,00	209,80	213,40	215,80	219,40	221,80	218,40	224,24	233,61	0,5%	-5,5%	0,7%	-9,4%
EKGYO	11,15	10,56	10,85	11,02	11,31	11,48	11,59	11,82	11,53	3,5%	-12,2%	2,4%	25,7%
ENKAI	47,66	46,10	46,88	47,46	48,24	48,82	48,48	48,19	45,73	1,4%	-7,8%	8,3%	30,9%
EREGL	46,80	44,80	45,80	46,70	47,70	48,60	46,89	48,07	51,93	-1,3%	-2,6%	-5,1%	3,9%
FROTO	885,50	841,83	863,67	881,83	903,67	921,83	896,60	916,43	967,00	3,0%	-6,5%	2,6%	8,7%
GARAN	109,70	102,70	106,20	108,00	111,50	113,30	108,20	111,19	118,35	3,3%	-3,3%	-2,7%	131,4%
GUBRF	175,20	168,00	171,60	173,70	177,30	179,40	173,96	170,66	163,30	1,2%	0,3%	7,0%	-50,0%
HEKTS	10,89	10,28	10,58	10,79	11,09	11,30	11,23	11,55	12,00	0,6%	-11,0%	-5,7%	-57,2%
ISCTR	12,84	12,16	12,50	12,67	13,01	13,18	12,85	13,25	14,58	2,9%	-5,5%	-1,8%	48,2%
KCHOL	173,80	165,33	169,57	172,53	176,77	179,73	177,38	185,07	203,30	0,9%	-7,7%	-6,7%	27,1%
KONTR	44,18	41,67	42,93	44,03	45,29	46,39	46,26	48,50	51,36	0,4%	-11,8%	-8,5%	-48,3%
KOZAL	22,26	21,09	21,67	22,01	22,59	22,93	22,67	24,90	23,73	1,6%	-7,2%	-3,0%	-29,6%
KRDMD	22,82	21,79	22,31	22,57	23,09	23,35	22,45	23,51	27,36	2,3%	-1,1%	-12,1%	-13,6%
OYAKC	61,55	59,55	60,55	61,40	62,40	63,25	63,58	67,30	71,33	0,0%	-8,7%	-11,8%	-14,3%
PETKM	22,84	21,60	22,22	22,56	23,18	23,52	23,10	23,20	23,30	3,2%	-2,1%	8,2%	15,9%
PGSUS	237,90	226,37	232,13	236,77	242,53	247,17	231,38	225,25	231,14	5,3%	4,1%	3,1%	38,9%
SAHOL	90,60	84,67	87,63	89,12	92,08	93,57	91,62	91,09	96,89	2,3%	-3,2%	0,4%	53,5%
SASA	4,14	3,91	4,03	4,13	4,25	4,35	4,39	4,78	5,24	-1,2%	-14,1%	-25,3%	-35,1%
SISE	40,54	39,02	39,78	40,26	41,02	41,50	40,76	42,44	45,54	2,3%	-3,9%	-5,2%	-24,2%
TCELL	97,80	92,20	95,00	97,60	100,40	103,00	97,12	98,51	103,59	-0,4%	-1,2%	-5,7%	64,6%
THYAO	286,25	277,92	282,08	285,67	289,83	293,42	286,50	294,84	298,86	2,2%	-3,5%	-4,7%	21,3%
TOASO	214,50	203,97	209,23	212,27	217,53	220,57	214,92	234,21	264,71	4,4%	-6,2%	-6,9%	-23,1%
TUPRS	156,70	149,97	153,33	155,87	159,23	161,77	159,02	163,15	164,05	0,6%	-3,5%	-3,2%	22,6%
YKBNK	29,52	27,68	28,60	29,34	30,26	31,00	29,84	30,62	30,70	0,7%	-7,6%	8,5%	90,3%





## BİST 30 HİSSELERİ TEMEL VERİLER

Hisse	Çarpanlar		Piy.Değ.(Mn USD)		Karlılık				Büyüme			Borç.	YP
	F/K	PD/DD	Cari	Son Bilanço Dönemi	Aktif Karlılık	Özser. Karlılık	FAVÖK Marjı	Net Kar Marjı	Net Satış Çeyrek	FAVÖK Çeyrek	Net Kar Çeyrek	Net Borç /FAVÖK	Net Poz. (Mn USD)
AKBNK	4,96	1,34	8.702	10.141	1,3%	12,3%	-	33,0%	1,7%	-	-17,1%	-	432
ALARK	8,56	0,85	1.162	1.761	-2,6%	-4,1%	-13,3%	-77,6%	-26,0%	-	-	-	13
ASELS	26,83	2,28	7.517	8.136	2,8%	4,8%	26,3%	11,8%	17,6%	39,8%	49,6%	1,49	721
ASTOR	15,10	4,73	2.302	2.894	7,8%	11,3%	34,2%	12,8%	-17,9%	1,2%	6,8%	-0,66	51
BIMAS	18,65	4,06	9.974	6.795	2,9%	7,1%	4,3%	3,7%	-28,3%	-	-47,5%	1,16	-2
BR SAN	36,77	2,85	2.389	1.947	1,2%	2,6%	8,0%	2,1%	-18,7%	-4,9%	-25,7%	2,82	-77
DOAS	3,85	0,98	1.407	1.768	9,1%	15,4%	13,5%	5,1%	5,3%	10,7%	-38,2%	0,37	-28
EKGYO	-	0,58	1.248	1.124	0,5%	1,2%	18,1%	5,9%	115,1%	140,1%	4,9%	-1,15	-
ENKAI	13,15	1,17	8.426	7.520	4,2%	5,4%	25,1%	26,9%	29,9%	100,0%	35,6%	-5,36	434
EREGL	9,14	0,76	4.826	5.675	3,3%	5,4%	12,7%	8,7%	1,5%	-15,0%	-21,7%	2,55	38
FROTO	6,85	3,56	9.155	12.010	7,5%	27,4%	6,8%	5,6%	-20,7%	-32,8%	-38,6%	2,80	-2.038
GARAN	4,70	1,65	13.575	14.374	2,3%	19,2%	-	47,2%	24,2%	-	0,9%	-	849
GUBRF	-	4,04	1.724	1.647	-2,2%	-6,7%	5,4%	-6,0%	-25,1%	-66,8%	-	2,84	-159
HEKTS	-	3,40	812	985	-4,8%	-17,2%	-15,2%	-59,2%	-16,7%	-	-	-	-89
ISCTR	4,59	1,12	9.458	12.065	1,2%	11,8%	-	50,2%	-14,9%	-	7,5%	-	-173
KCHOL	11,69	0,93	12.986	17.513	0,1%	0,5%	5,6%	0,0%	6,8%	-25,3%	-88,8%	2,23	203
KONTR	39,05	6,91	846	1.004	6,4%	26,6%	23,0%	17,9%	76,6%	239,4%	-13,7%	4,72	-11
KOZAL	121,57	3,08	2.100	2.313	-0,9%	-1,0%	27,0%	-6,2%	-2,5%	-14,9%	-	-3,31	-20
KRDMD	19,33	0,58	525	748	-3,6%	-6,6%	4,7%	-8,4%	-16,4%	-65,6%	-	-0,01	-486
OYAKC	20,12	2,12	2.261	2.374	9,9%	12,8%	31,0%	22,4%	5,9%	44,8%	140,4%	-0,75	-26
PETKM	3,64	0,94	1.706	1.678	3,0%	6,6%	3,6%	9,0%	4,2%	-	79,3%	47,75	-1.180
PGSUS	5,92	1,99	3.505	3.470	0,3%	1,1%	30,4%	15,0%	52,8%	583,2%	-	3,88	-610
SAHOL	-	0,74	5.607	6.172	-0,4%	-4,1%	8,5%	-1,0%	2,2%	-25,8%	-	0,50	724
SASA	5,64	1,79	5.279	7.228	9,7%	23,4%	17,9%	19,1%	-5,3%	-16,7%	-82,0%	8,49	-2.468
SISE	10,90	0,75	3.659	4.682	1,7%	3,8%	6,3%	5,7%	-5,0%	-15,0%	-7,0%	6,26	28
TCELL	11,08	1,41	6.339	6.739	2,6%	6,1%	50,0%	8,7%	4,3%	19,0%	1,7%	0,81	-237
THYAO	2,17	0,71	11.639	12.974	3,6%	9,0%	18,6%	16,6%	24,2%	119,8%	338,5%	1,85	-7.708
TOASO	11,03	2,68	3.160	5.176	6,2%	15,5%	12,0%	5,4%	-34,9%	-40,1%	-57,7%	-0,04	261
TUPRS	6,49	1,30	8.896	9.710	1,8%	3,6%	6,8%	2,6%	6,3%	29,0%	1.341,0%	-0,78	47
YKBNK	4,07	1,36	7.347	8.694	1,0%	10,8%	-	20,2%	-7,9%	-	-31,1%	-	235

## TEMETTÜ TAKVİMİ

Kod	Piyasa Değeri (Bin TL)	Net Kar (Bin TL)	Brüt Tem. Tutarı (Bin TL)	Tem. Dağ. Oranı	Hisse Başına Brüt Tutar	Hisse Başına Net Tutar	Tem. Verimi	Tem. Dağıtım Tarihi	Tem. Ödeme Kalan Gün	Tem. Ödeme Bilgisi
ADEL	11.439.697,50	148.945,00	150.002	34,41%	0,58	0,52	1,31%	26.09.2024	14	26.09.2024
TUPRS	301.928.870,21	5.351.345,00	43.000.000	80,26%	22,32	20,09	14,24%	27.09.2024	15	27.09.2024
BUCIM	11.010.000,00	304.891,66	100.000	5,46%	0,07	0,06	0,91%	30.09.2024	18	30.09.2024
ESCAR	21.692.850,00	301.192,33	217.200	16,98%	4,00	3,60	1,00%	01.10.2024	19	Avans : 07.11.2023 - 01.10.2024 - 26.06.2024
SOKM	27.089.621,77	164.698,96	1.500.000	33,74%	2,53	2,28	5,54%	01.10.2024	19	Taksit : 01.10.2024 - 01.07.2024
BOBET	7.174.400,00	50.822,06	570.000	40,59%	1,50	1,35	7,94%	07.10.2024	25	Taksit : 07.10.2024 - 07.08.2024 - 07.05.2024
OBAMS	16.971.530,27	314.638,30	308.501	24,12%	0,64	0,58	1,82%	15.10.2024	33	15.10.2024
SANFM	3.600.000,00	18.924,94	3.000	6,83%	0,02	0,02	0,08%	15.10.2024	33	15.10.2024
GRSEL	13.351.800,00	722.493,73	40.000	3,69%	0,39	0,35	0,30%	21.10.2024	39	Taksit : 21.10.2024 - 20.06.2024
BRKSN	913.536,00	19.458,71	5.200	7,37%	0,17	0,15	0,57%	22.10.2024	40	Taksit : 22.10.2024 - 25.07.2024



## ŞİRKETLERDEN HABERLER

HOROZ	13.09.2024 07:36 Horoz Lojistik Kargo Hizmetleri Ve Ticaret A.Ş. Ara Dönem Faaliyet Raporu <a href="#">Haberin Devamı</a>
VAKKO	13.09.2024 02:18 Vakko Tekstil Ve Hazır Giyim Sanayi İşletmeleri A.Ş. Vergi Mevzuatına Göre Hazırlanan Bilanço ve Gelir Tablosu <a href="#">Haberin Devamı</a>
YYLGD	13.09.2024 00:39 Yayla Agro Gıda Sanayi Ve Ticaret A.Ş. FAALİYET RAPORU <a href="#">Haberin Devamı</a>
TSPOR	12.09.2024 21:48 Trabzonspor Sportif Yatırım ve Futbol İşletmeciliği Ticaret A.Ş. Bedelli Sermaye Artırımına İlişkin İzahnamenin SPK Tarafından Onaylanması Hakkında <a href="#">Haberin Devamı</a>
OBAMS	12.09.2024 21:13 Oba Makarnacılık Sanayi Ve Ticaret A.Ş. 2024 Yılı 2. Dönem Geçici Vergi Beyannamesi Ekinde Sunulan Bilanço ve Gelir Tablosu <a href="#">Haberin Devamı</a>
GLCVY	12.09.2024 21:01 Gelecek Varlık Yönetimi A.Ş. İhale sonrası Devir ve Temlik İşlemlerinin tamamlanması hk <a href="#">Haberin Devamı</a>
FORTE	12.09.2024 20:29 Forte Bilgi İletişim Teknolojileri Ve Savunma Sanayi A.Ş. Halka Arzdan Elde Edilen Fonun Kullanım Yerlerine İlişkin Rapor <a href="#">Haberin Devamı</a>
FORTE	12.09.2024 20:28 Forte Bilgi İletişim Teknolojileri Ve Savunma Sanayi A.Ş. 01.01.2024-30.06.2024 Hesap Dönemine Ait Yönetim Kurulu Faaliyet Raporu <a href="#">Haberin Devamı</a>
KOCMT	12.09.2024 19:53 Koç Metalurji A.Ş. Pay Geri Alım Programı Hakkında <a href="#">Haberin Devamı</a>
DEVA	12.09.2024 19:13 Deva Holding Anonim Şirketi Herhangi Bir Otoriteye Mali Tablo Verilmesi <a href="#">Haberin Devamı</a>
TCELL	12.09.2024 19:10 Turkcell İletişim Hizmetleri A.Ş. Ara Dönem Faaliyet Raporu <a href="#">Haberin Devamı</a>
GSDHO	12.09.2024 19:07 GSD Holding A.Ş. 2024 Yılı 2. Dönem Geçici Vergi Beyannamesi hk <a href="#">Haberin Devamı</a>
ALFAS	12.09.2024 19:06 Alfa Solar Enerji Sanayi ve Ticaret A.Ş. 2024 Yılı 2. Dönem Geçici Vergi Beyannamesi Ekinde Sunulan Gelir Tablosu <a href="#">Haberin Devamı</a>
AGROT	12.09.2024 19:01 Agrotech Yüksek Teknoloji Ve Yatırım A.Ş. 2024 Yılı 2.Dönem Geçici Vergi Beyannamesi <a href="#">Haberin Devamı</a>
ECZYT	12.09.2024 18:57 Eczacıbaşı Yatırım Holding Ortaklığı Anonim Şirketi 1 Ocak - 30 Haziran 2024 Dönemi Geçici Vergi Beyannamesi Eki Gelir Tablosu <a href="#">Haberin Devamı</a>
ECILC	12.09.2024 18:55 EİS Eczacıbaşı İlaç Sınai ve Finansal Yatırımlar Sanayi ve Ticaret A.Ş. 1 Ocak - 30 Haziran 2024 Dönemi Geçici Vergi Beyannamesi Ekinde Sunulan Bilanço ve Gelir Tablosu <a href="#">Haberin Devamı</a>
ORGE	12.09.2024 18:53 Orge Enerji Elektrik Taahhüt A.Ş. 12.09.2024 Tarihli Pay Geri Alım İşlemi <a href="#">Haberin Devamı</a>
PEHOL	12.09.2024 18:42 Pera Yatırım Holding A.Ş. 01.01.2024-30.06.2024 Dönemine Ait Faaliyet Raporu <a href="#">Haberin Devamı</a>
IZMDC	12.09.2024 18:40 İzmir Demir Çelik Sanayi A.Ş. 12.09.2024 Tarihli IZMDC Pay Geri Alım İşlemleri <a href="#">Haberin Devamı</a>
EGGUB	12.09.2024 18:36 Ege Gübre Sanayii A.Ş. 1 Ocak - 30 Haziran 2024 Faaliyet Raporu <a href="#">Haberin Devamı</a>



## ING Yatırım Menkul Değerler A.Ş.

**Unvan** : ING Yatırım Menkul Değerler A.Ş.  
**Adres** : Reşit Paşa Mahallesi Eski Büyükdere Cad. No:8 Kat:10 34467 Sarıyer/İstanbul  
**E-Posta** : ingyatirim@ingyatirim.com.tr  
**Tel** : 0850 222 0 600

## YASAL UYARI

Bu Bülten; bir veya daha fazla sermaye piyasası aracı veya bunları ihraç eden ortaklıklar ve kuruluşlar ile piyasa eğilimleri hakkında, belirli bir kişiye veya mali durumları, risk ve getiri tercihleri benzer nitelikteki bir gruba yönelik olmamak kaydıyla, ING Yatırım Menkul Değerler A.Ş. müşterilerine ve/veya dağıtım kanallarına yönelik olarak ING Yatırım Menkul Değerler A.Ş.'nin anlaşmalı olduğu dışarıdan hizmet sağlayıcı kuruluşlar tarafından hazırlanmakta olup, Bu Bülten içerisinde sunulan bilgi, analiz, veri ve yorumlar yatırım danışmanlığı faaliyeti kapsamında değildir. Bu Bülten; genel nitelikte yorum ve tavsiye sunulması amacıyla, sermaye piyasası araçlarının mevcut veya gelecekteki fiyat veya değerlerine ilişkin araştırmalardan veya diğer bilgilerden yararlanılarak genel yatırım tavsiyesi olarak hazırlanmaktadır. Yatırım danışmanlığı hizmeti, yetkili kuruluşlar tarafından kişilerin risk ve getiri tercihleri dikkate alınarak kişiye özel sunulmakta olup, genel yatırım tavsiyeleri ise kişiye özel olmayan yatırım stratejileri veya tavsiyeleri içermektedir. Bu sebeple, Bu Bülten içerisinde sunulan bilgi, analiz, veri ve yorumlar mali durumunuz ile risk ve getiri tercihlerinize uygun olmayabileceği gibi, sadece Bu Bülten'e dayanılarak yatırım kararı verilmesi beklentilerinize uygun sonuçlar doğurmayabilir.

